05-JIRA系统初始化

JIRA系统初始化，无论是server版本还是DataCenter版本，都是一致的。

启动后，浏览器访问JIRA系统，第一次访问会进入到设置引导页面

本页内容

- 选择运行类型
- 选择数据库
- 设置应用标题及用户注册模式
- 填写授权码
- 设置管理员账户
- 设置电子邮件通知
- 检查
- 重新启动

选择运行类型

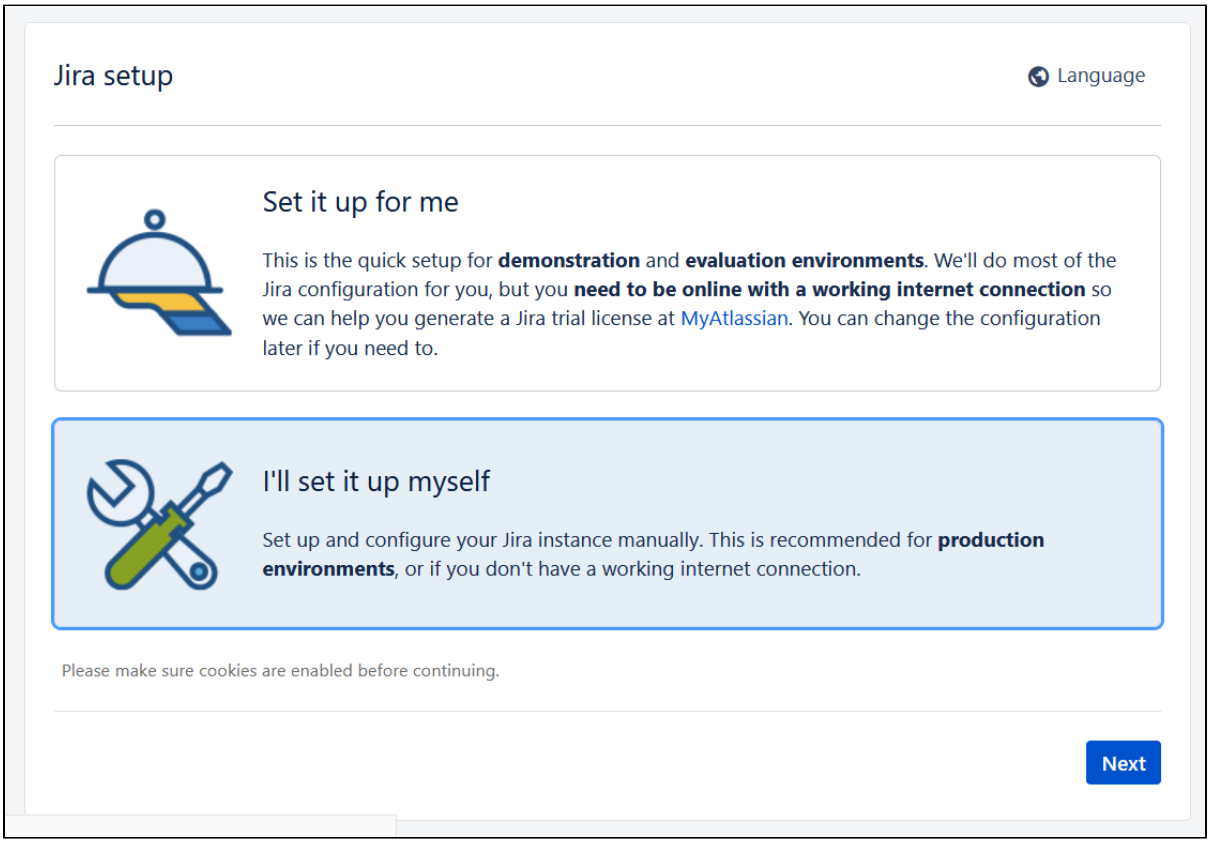

选择数据库

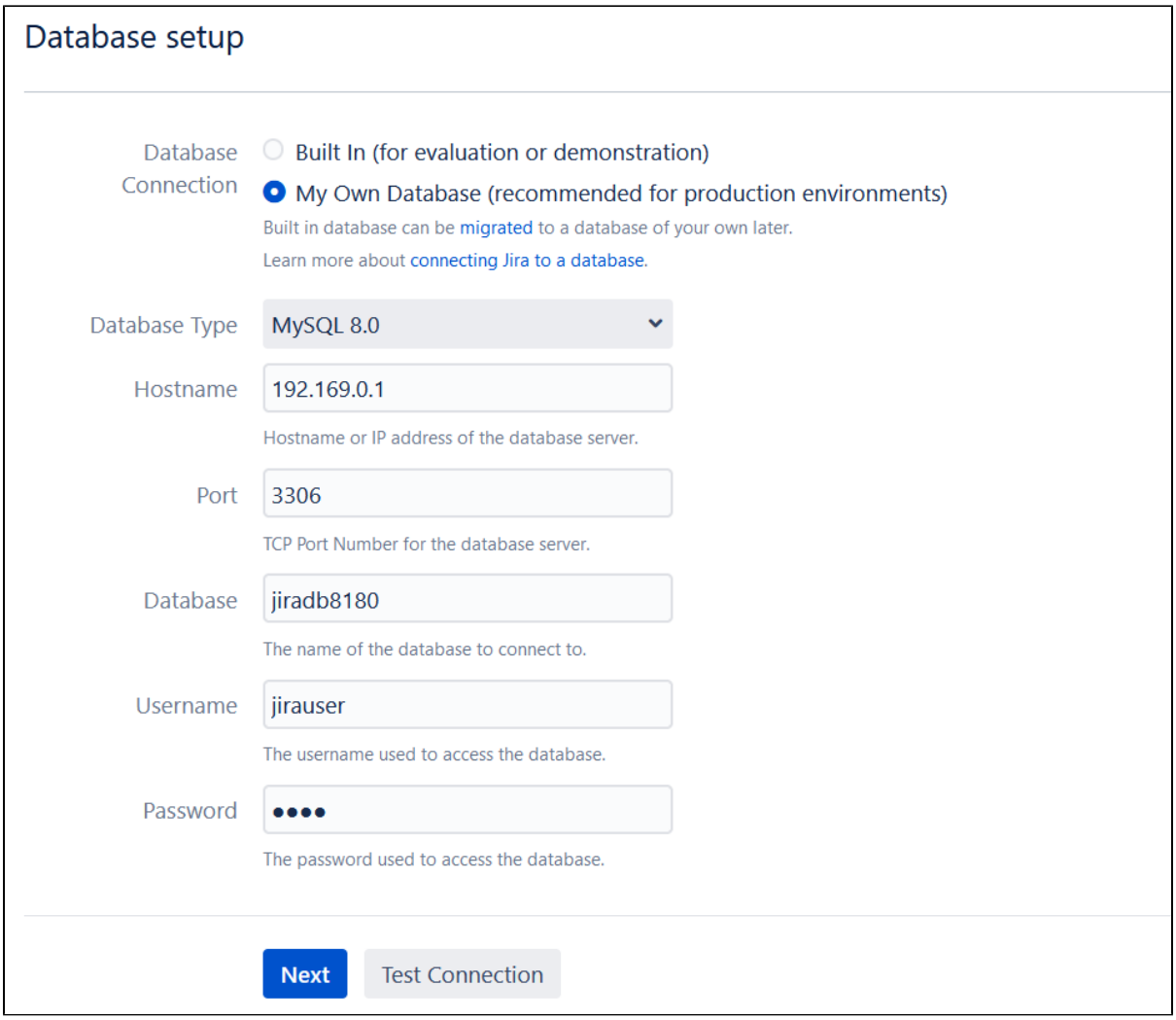

在 这里，我们选择其它数据库，并填写访问此数据库所用的账户名和密码，我们可以点击测试链接，验证填写的信息是否ok, 没有问题我们执行下一步。
注：点击下一步会稍花费时间，因为会在链接的库中生成表，并生成一些基础数据

设置应用标题及用户注册模式

程序标题可以写公司名称，
模式为私有是（即外部人员不能随便注册）

填写授权码

在这里，我们将获得的授权码填入进去，点击下一步。
说明：如果没有，可以到my.atlassian.com生成一个，如何注册账户和生成授权码可参见：02-本地部署版本产品试用

设置管理员账户

在这里是设置系统第一个账户，同时也是系统的最高权限的管理员账户，一定要牢记账户名和密码
填写完成后，点击下一步

设置电子邮件通知

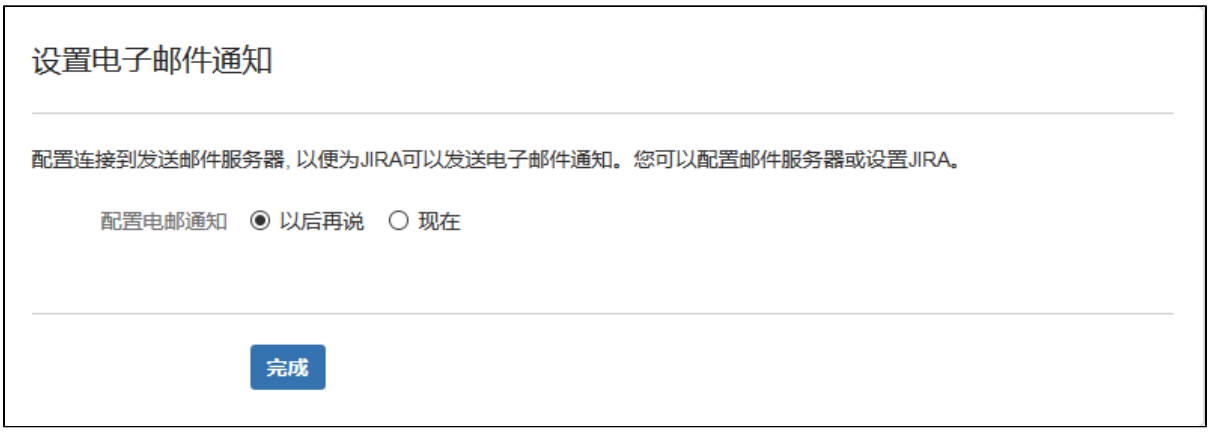

这个可以在系统管理中进行配置，我们可以选择"以后再说"，点击完成。到此，系统初始化工作完成。

检查

完成安装后可进行相关测试，验证环境以及安装的配置项等，检查项如下：

- 可以正常创建项目及问题
- 问题可以上传附件
- 附件下载显示名称以及内容为中文，不出现乱码
- 问题批量导出生成的excel或者CSV,Doc文件不出现乱码

以上检查完成后，可以再安装相关插件；

重新启动

可以到安装目录下的bin目录（如/opt/atlassian/jira/bin）执行以下命令进行重新启动

```
./stop-jira.sh # 停止

./start-jira.sh # 启动
```